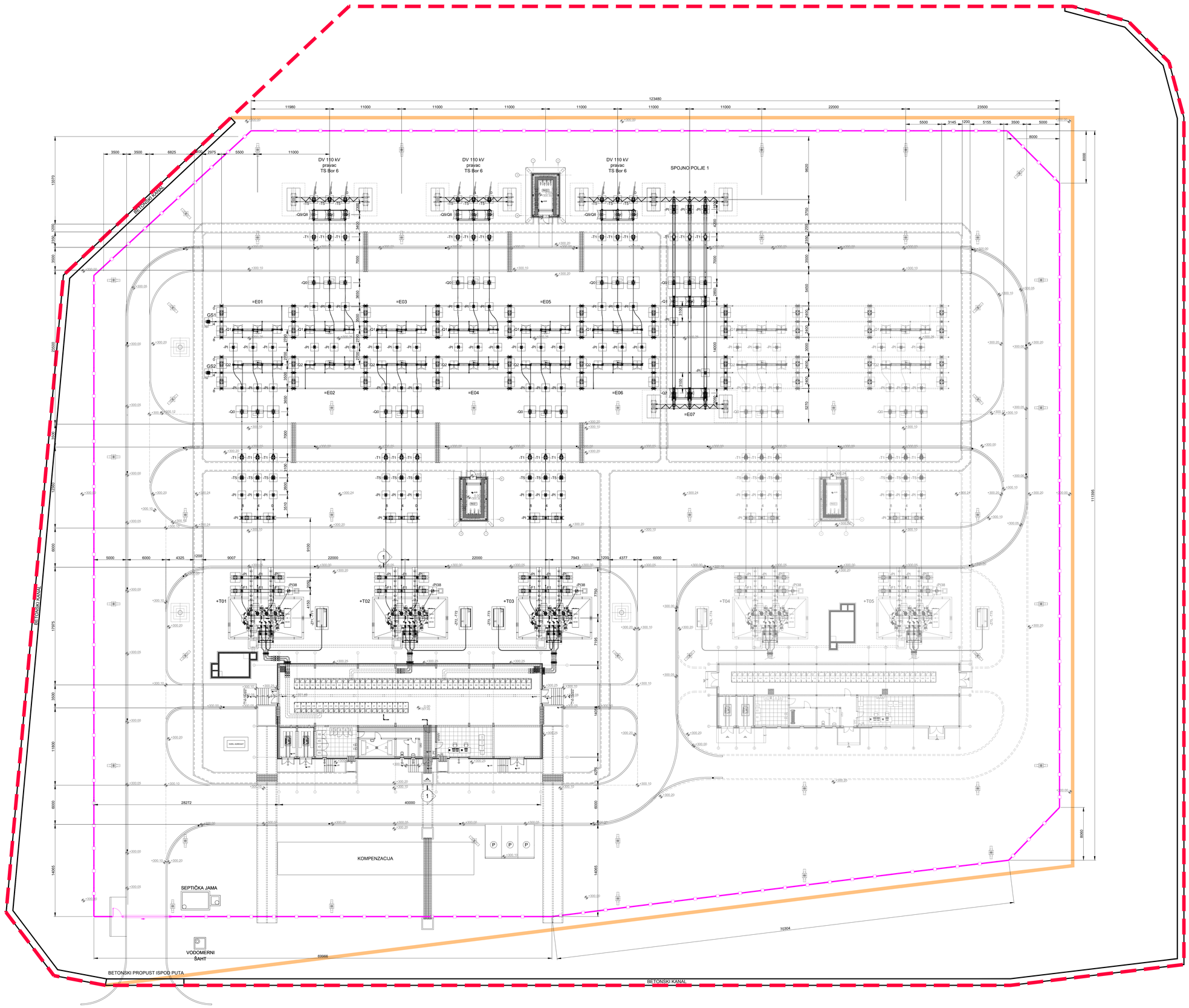

LEGENDA:

+T01, +T02, +T03	ENERGETSKI TRANSFORMATOR 110/10 kV
+T04, +T05	ENERGETSKI TRANSFORMATOR 110/10 kV (BUDUĆI)
-Q0	PREKIDAČ
-Q1, -Q2	SABIRNIČKI RASTAVLJAČ
-Q9/Q8	IZLAZNI RASTAVLJAČ SA UZEMLJIVAČEM
-T1	STRUJNI TRANSFORMATOR
-T5	NAPONSKI TRANSFORMATOR
-T51, -T52	NAPONSKI TRANSFORMATOR U SABIRNICAMA
-F1	ODVODNIK PRENAPONA
-PI	POTPORNI IZOLATOR
-PI38	POTPORNI IZOLATOR U ZVEZDIŠTU TRANSFORMATORA
-GS1, -GS2	SISTEM SABIRNICA
-Z71, -Z72, -Z73	METALNI SKLOP ZA UZEMLJENJE NEUTRALNE TAČKE 10 kV
-T71,-T72,-T73	SUVI TRANSFORMATOR ZA FORMIRANJE VEŠTAČKOG ZVEZDIŠTA 10 kV (UNUTAR METALNOG SKLOPA)

GRANICA PARCELE
OGRADA
GRANICA NIVELISANOG PLATOA

RELEJNE KUČICE U RP 110kV:

RKE1 - ZA POLJA E01, E03, E05
RKE2 - ZA POLJA E02, E04, E06, E07
RKE3 - ZA BUDUĆA POLJA E08, E09

Rev.	Datum	Opis	Odg. Projektant	Projektant	Crtao	Kontrolisao
0	Sept. 2023.	Prvo izdanje	Z. Sekulić	Z. Sekulić	B. Dragićević	J. Gavrilović

Investitor: ZiJin
SERBIA ZIJIN MINING d.o.o Bor
Suvaja 185A,
19210 Bor, Srbija

Projektant: GSS Global Substation Solutions
Global Substation Solutions d.o.o.
Bul. Mihajla Pupina 115 d
11000 Beograd

Vrsta tehn. dokumentacije: IDEJNO REŠENJE (IDR)

Naziv objekta: TS 110/10 kV BOR 8

Oznaka i naziv dela projekta: 1. PROJEKAT ARHITEKTURE

Naziv crteža: DISPOZICIJA

Odg. projektant / br. licence	Z. Sekulić / 300 L021 12	Broj crteža: GSS-TSB8-IDR-001-002	
Projektant:	Z. Sekulić		
Crtao:	B. Dragićević	Razmera: 1:200	Format: A0
Kontrolisao:	J. Gavrilović	List: 1	Listova: 1
		Revizija: 0	

GSS-TSB8-IDR-001-002 - Dispozicija TS 110_10 kV Bor8.dwg